

Scheda alloggio CASTELLO TESINO Via Colle, 42

Codice alloggio: 20400009

Codice fabbricato: 883

Comune	CASTELLO TESINO
Indirizzo	VIA COLLE, 42
Interno	2
Piano	rialzato
Superficie utile abitabile (mq)	96,96
Stanze da letto	3
Persone min.	7
Persone max.	8
Altri locali	1 bagno doppio completo, soggiorno, cucina,
Spazi accessori 1	1 balcone, 1 cantina
Accessibile a disabili	NO
Presenza di ascensore	NO
Classe energetica	C
Riscaldamento	centralizzato
Canone oggettivo	€ 366,66
Spese condominiali medie presunte: condominio ITEA	€ 207,43
Spese condominiali medie presunte: condomini esterni	

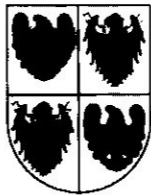

REGIONE AUTONOMA TRENINO-ALTO ADIGE
(D.P.R. 31 luglio 1978, n. 569)

NUOVO CATASTO EDILIZIO URBANO
(R. Decreto Legge 13 aprile 1939, n. 652)

Mod. Am (C.F.U.)

N. d'ord.
N. fogli

Planimetria (*) dell'immobile situato nel Comune di CASTELLO TESINO Via COLLE N.
allegata alla dichiarazione presentata all'Ufficio catasto di BORGO VALSUGANA Ufficio tavolare di BORGO VALSUGANA
C.C. CASTELLO TESINO F.M. 45 P.Ed. 2299 Sub. 1 P.T. 3317 P.M. 1

Ritiro (*) in conformità allo stato reale

Compilato dal geometra ALESSIO SANDRI
Iscritto all'Albo dei geometri della Prov. di TRENTO
Data 18/10/2001 Timbro e firma



SPAZIO RISERVATO ALL'UFFICIO CATASTO
Subalterni controllati in data
Il Tecnico Catastale
Mod. 97 n. 8082/01 P.C. imp. Cat. Cl.

10.10.2001

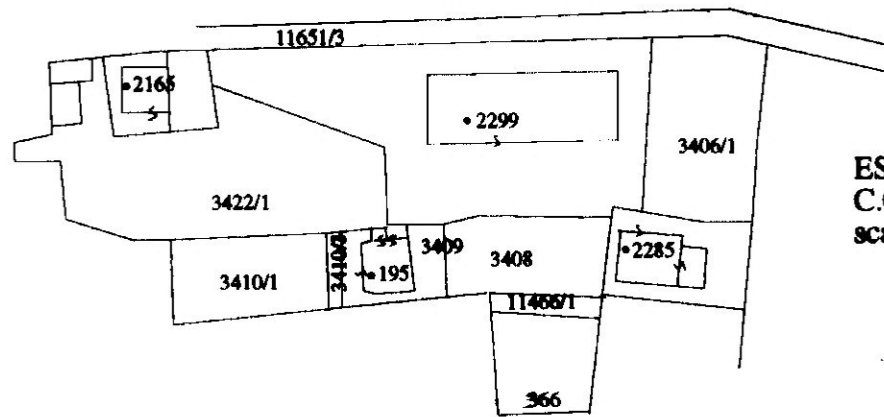

ESTRATTO MAPPA
C.C. CASTELLO TESINO
scala 1:1440 F.M. 45

PIANO TERRA H 2,55

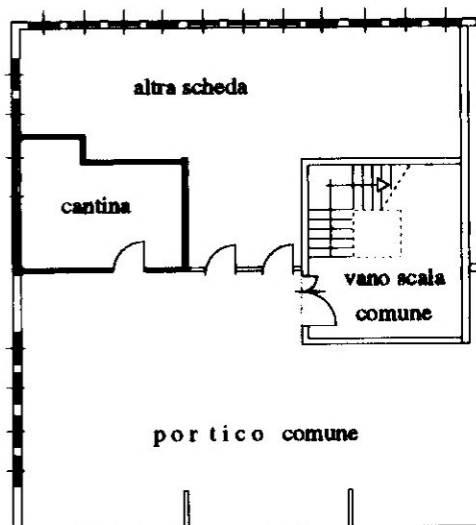

PRIMO PIANO H 2,65

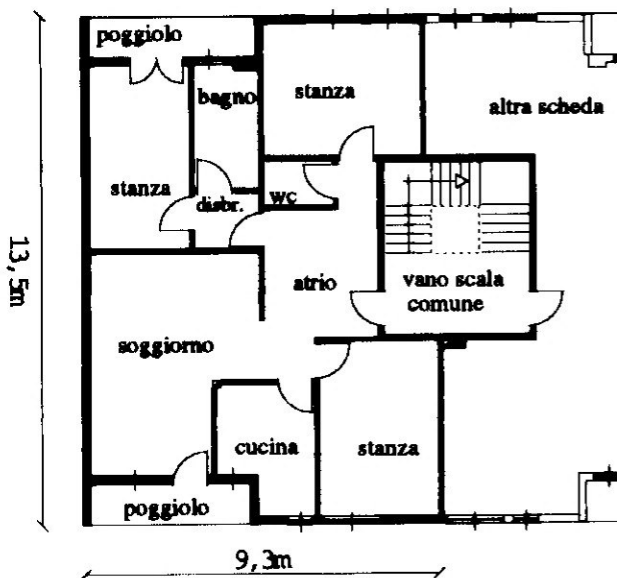

(*) Indicare le principali misure esterne
RIPRODUZIONE VIETATA

